

人間ドックオプション人気ランキング

「年に一度の健康診断です。

基本検査だけでなく、チェック項目を少し見直してみませんか？

追加オプション検査はいかがですか！」



男性	女性
 1位 オプションセットB (飲酒機会が多い方)	 1位 乳房超音波検査
2位 腹部CT	2位 経膈超音波検査
3位 オプションセットA (喫煙習慣がある方)	3位 頸動脈超音波検査
4位 頭部・胸部CTセット	4位 子宮がん検診
5位 睡眠時無呼吸症候群 簡易検査	5位 マンモグラフィ

オプション人気ランキング 男性編

TOP 5



1位

オプションセットB (飲酒の機会が多い方)

6,600円



セットだと
3,300円もお得!



腫瘍マーカー 3種 (採血で検査ができます)

- ・ A F P 肝がんなどの発見に有用 3,300円
- ・ C A 1 9 - 9 膵臓、胆道、大腸、胃のがん、肺疾患などの発見に有用 3,300円
- ・ エラスターゼ 1 CA19-9との併用は膵がんなどの発見により効果的 3,300円

2位

腹部CT

12,100円

上腹部から骨盤腔（腹部全体）の断層像を撮影して
腹部臓器の疾患などを調べる検査



3位

オプションセットA（喫煙習慣がある方）

13,970円

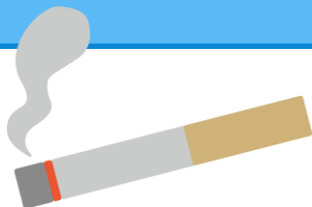

セットだと
5,830円もお得！



- | | | |
|------------|-----------------------|---------|
| ・胸部CT | 胸部の断層像の撮影は肺がんの早期発見に有用 | 12,100円 |
| ・SCC | 肺、食道、子宮頸部のがんなどの発見に有用 | 3,300円 |
| ・NT-proBNP | 心臓にかかる負担の状況の推定に有用 | 4,400円 |
| ・肺年齢 | | |

4位

頭部・胸部CTセット

16,500円

セットだと
4,400円もお得！

- ・頭部CT 頭部の断層像の撮影は、脳の疾患の発見などに有用
8,800円
- ・胸部CT 胸部の断層像の撮影は、肺がんの早期発見などに有用
【ペースメーカー使用中の方は行えません】 12,100円

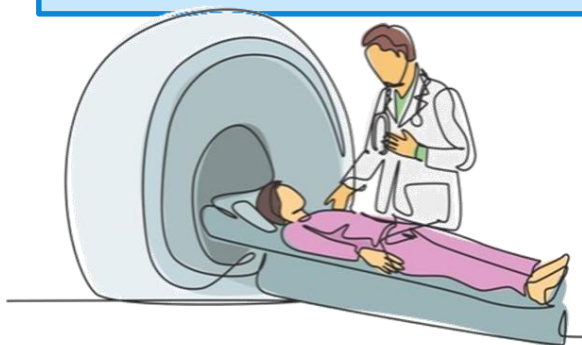

5位

睡眠時無呼吸症候群簡易検査

8,800円

手の指や鼻の下にセンサーをつけ、いびきや呼吸の状態から睡眠時無呼吸症候群簡易検査（SAS）の可能性を調べます

※ご自宅に配送されます。ご自分で検査して、返送いただく検査です。



オプション人気ランキング 女性編

TOP 5



1位

乳房超音波検査

5,500円

乳がんなどの発見に有用で、専門の女性技師が行います

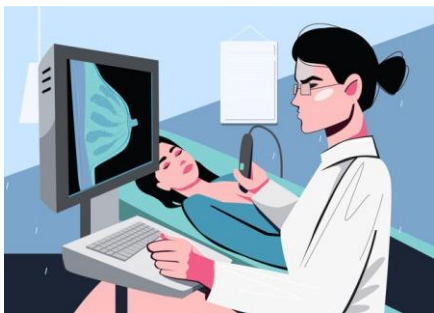

2位

経膈超音波検査

4,400円

婦人科診察時のみ実施

経膈超音波で、内診ではわかりにくい卵巣や子宮の病変の発見に有用



3位

頸動脈超音波検査

5,500円

頸動脈の硬化の状態や血栓の有無を調べます

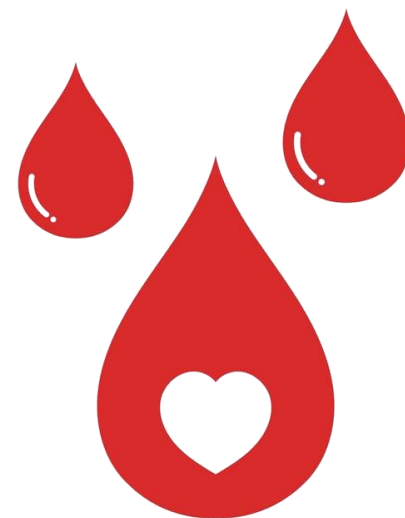

4位

子宮がん検診

4,400円

【 要予約 】

医師による診察と、子宮頸部細胞診を行ない、
子宮頸がんの有無を調べます

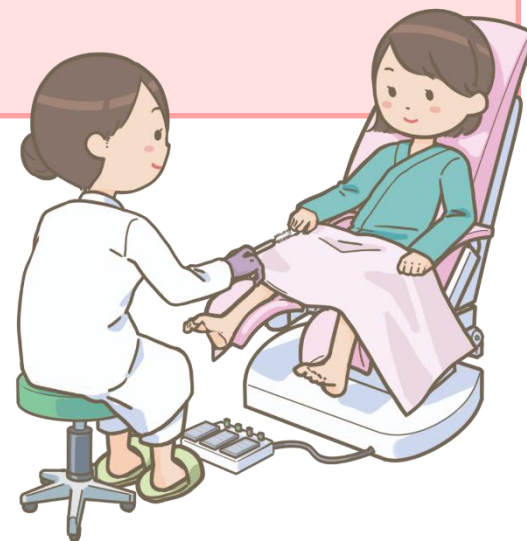

5位

マンモグラフィ

5,500円

【 要予約 】

乳がんなどの発見に有用で、専門の女性技師が行います

